

TABELA 1 - Preços Médios Pagos pela Agricultura, Cidade de São Paulo, Junho a Setembro de 2007
(em real) (continua)

Especificação	Unidade	Junho	Julho	Agosto	Setembro
Fertilizantes e corretivos					
Calcário dolomítico	tonelada	30,00	30,00	30,00	33,00
Cloreto de potássio	tonelada	1.098,48	1.115,64	1.128,09	1.146,09
Nitrocálcio	tonelada	780,00	780,00	800,00	800,00
Sulfato de amônia	tonelada	839,28	830,18	833,92	850,03
Superfosfato simples	tonelada	670,40	651,63	679,35	694,58
Termofosfato	tonelada	1.016,75	1.040,42	959,90	1.006,33
Uréia	tonelada	1.327,78	1.310,25	1.262,66	1.258,76
Formulados					
02-30-10	tonelada	1.054,57	1.064,28	1.107,51	1.108,51
03-15-15	tonelada	840,89	845,43	865,99	897,99
04-14-08	tonelada	800,53	813,76	813,58	851,08
04-20-20	tonelada	982,60	979,75	1.007,15	1.041,65
04-30-10	tonelada	1.084,23	1.078,47	1.079,61	1.113,94
04-30-16	tonelada	1.132,43	1.134,13	1.173,34	1.199,84
05-25-25	tonelada	1.139,31	1.132,56	1.166,32	1.201,82
10-10-10	tonelada	884,67	888,64	901,81	924,01
12-06-12	tonelada	844,45	841,37	795,09	816,59
14-07-28	tonelada	1.027,53	1.015,49	1.019,18	1.026,85
19-10-19	tonelada	1.036,13	1.031,81	1.034,96	1.058,96
20-05-20	tonelada	1.123,20	1.120,48	1.114,90	1.120,00
Sementes					
Algodão	kg	1,40	1,40	1,40	1,40
Amendoim	kg	3,00	3,00	3,00	3,00
Arroz	kg	1,05	1,05	1,05	1,05
Feijão	kg	2,50	2,50	2,50	2,50
Milho	kg	5,32	5,32	5,79	5,79
Soja	kg	1,30	1,30	1,30	1,30
Sorgo	kg	11,60	11,60	11,60	11,60
Tomate	kg	539,11	539,11	539,11	498,24
Vacinas e medicamentos					
Agrovet	cx.25 ampolas	300,00	300,00	309,38	309,38
Biocid	litro	46,16	46,90	47,40	47,40
Creolina	litro	23,38	23,38	23,38	23,38
Lepecid	300ml	6,04	6,04	6,04	6,04
Neguvon + assuntol	kg	134,88	134,88	134,88	136,13
Neguvon pó	500g	64,40	64,40	64,90	64,90
Pentabiótico veterinário	cx.25 frascos	220,00	220,00	223,13	220,63
Ripercol injetável	250ml	19,75	18,10	18,35	18,10
Stimovit + B12	500ml	12,85	12,85	13,35	13,81
Triatox	litro	45,71	45,71	46,71	46,95
Vacina contra aftosa	dose	1,49	1,43	1,43	1,40
Vacina contra carbúnculo sintomático	100ml	6,00	6,00	6,00	6,00

Fonte: Instituto de Economia Agrícola.

TABELA 1 - Preços Médios Pagos pela Agricultura, Cidade de São Paulo, Junho a Setembro de 2007
(em real) (continua)

Especificação	Unidade	Junho	Julho	Agosto	Setembro
Máquinas, veículos e implementos					
Arado de 3 discos de 26" fixo liso	unidade	4.687,00	4.687,00	4.687,00	4.687,00
Arado de 4 discos de 26" fixo liso	unidade	4.884,25	4.884,25	4.884,25	4.884,25
Caminhão Cargo 1317 diesel	unidade	105.000,00	108.000,00	110.000,00	110.000,00
Caminhão, F 4000, diesel	unidade	77.000,00	77.000,00	78.000,00	78.000,00
Caminhão Mercedes Benz 1315	unidade	126.250,00	126.250,00	126.250,00	126.250,00
Caminhão Mercedes Benz 3340 K	unidade	340.000,00	340.000,00	340.000,00	340.000,00
Caminhonete F 250, diesel, 6 cil. c/caçamba	unidade	86.313,00	86.313,00	86.313,00	86.313,00
Carreta 4t s/carroc., s/pneus, s/freio, c/mola	unidade	3.558,50	3.558,50	3.558,50	3.558,50
Colhedora JM 350 p/milho, acima de 40cv	unidade	23.297,00	23.297,00	23.297,00	23.297,00
Colhedora MF 3640 p/grão, s/plataforma, c/cilindro batedor de alta inércia	unidade	328.472,00	328.472,00	328.472,00	328.472,00
Colhedora MF 5650 p/grão, s/plataforma, c/cilindro batedor de alta inércia	unidade	354.768,00	354.768,00	354.768,00	354.768,00
Conjunto de pulverizador mecanizado (jatão super 600)	unidade	22.107,00	22.107,00	22.107,00	22.107,00
Cultivador de 9 enxadas	unidade	2.953,75	2.953,75	2.953,75	2.953,75
Grade de 24 discos de 18"	unidade	4.320,75	4.320,75	4.320,75	4.320,75
Grade de 28 discos de 18"	unidade	5.122,00	5.122,00	5.122,00	5.122,00
Motor elétrico 3cv, trifásico, 4 pólos blindado	unidade	426,00	432,00	432,00	432,00
Pivô central	hectare	5.275,00	5.275,00	5.275,00	5.275,00
Plaina traseira	unidade	2.392,75	2.392,75	2.392,75	2.392,75
Plantadora adubadora hidráulica de 3 linhas c/ cabeçalho de 2.650mm	unidade	9.910,59	9.910,59	9.910,59	9.910,59
Plantadora de 8 linhas	unidade	30.610,63	30.610,63	30.610,63	30.610,63
Pulverizador costal, 20 litros	unidade	200,65	199,27	199,24	202,51
Recolhedora de feijão JM 35	unidade	42.655,71	42.655,71	42.655,71	42.655,71
Secador de café, tipo 3	unidade	35.000,00	35.000,00	35.000,00	35.000,00
Semeadora adubadora c/ discos duplos de 17 linhas	unidade	30.894,29	30.894,29	30.894,29	30.894,29
Trator de roda acima de 100cv	unidade	139.690,25	139.690,25	139.690,25	139.690,25
Trator de roda 50cv	unidade	73.779,50	73.879,50	73.879,50	73.879,50
Trator de roda 60 a 70cv	unidade	84.435,50	84.435,50	84.435,50	84.435,50
Trator de roda 70 a 80cv	unidade	91.382,75	91.382,75	91.382,75	91.382,75
Trator de roda 80 a 90cv	unidade	112.847,25	112.847,25	112.847,25	112.847,25
Peças de reposição					
Bico de pato c/asa, 18"	unidade	65,00	65,00	65,00	65,00
Disco de arado, liso, 26"	unidade	170,00	170,00	170,00	170,00
Pneu de caminhão, 825x20, 12 lonas	unidade	536,50	536,50	524,00	538,43
Pneu de caminhão, 900x20, 14 lonas	unidade	573,86	570,29	571,00	574,09
Combustíveis e lubrificantes					
Álcool hidratado	litro	1,37	1,25	1,15	1,14
Gasolina comum	litro	2,47	2,45	2,44	2,44
Graxa	kg	9,29	9,59	9,66	9,66
Óleo diesel	litro	1,93	1,93	1,93	1,93
Óleo lubrificante	litro	8,93	9,77	9,77	9,77

Fonte: Instituto de Economia Agrícola.

TABELA 1 - Preços Médios Pagos pela Agricultura, Cidade de São Paulo, Junho a Setembro de 2007
(em real) (continua)

Especificação	Unidade	Junho	Julho	Agosto	Setembro
Defensivos					
Acaricidas					
Kelthane 480	1,5 litro	47,20	47,20	46,85	46,85
Omite 720 CE	litro	36,33	36,33	36,00	36,00
Sipcatin 500 SC	litro	89,49	89,49	87,79	84,74
Formicidas					
Mirex - S	1/2kg	4,20	4,20	4,17	4,37
Fungicidas					
Bayfidan CE	litro	82,47	82,20	82,20	83,55
Cercobin 700 PM	5kg	227,62	226,91	227,62	226,91
Dithane NT	kg	18,18	18,18	18,18	17,82
Manzate 800	cx.25kg	404,89	412,82	405,74	405,74
Oxicloreto de cobre 50%	kg	22,30	22,30	22,30	22,30
Tilt	litro	116,72	117,20	116,70	114,42
Herbicidas					
Karmex 500 SC	5 litros	122,60	122,60	117,30	115,98
Primestra Gold	5 litros	120,69	120,69	120,69	120,69
Roundup Original	5 litros	87,06	87,61	88,02	88,02
Scepter 70 DG	200g	51,56	51,56	51,56	51,56
Tordon	20 litros	1.017,55	1.017,74	1.018,85	1.088,78
Trifluralina	5 litros	78,35	78,35	77,89	77,89
Inseticidas					
Decis 25 CE	litro	54,83	54,65	54,52	53,74
Folisuper 600	litro	21,63	22,43	23,39	23,39
Furadan 50 G	litro	66,27	66,32	65,84	67,28
Lorsban 480 BR	litro	28,36	28,36	28,59	27,99
Piredan	10kg	53,31	53,31	53,31	53,28
Triona	litro	81,16	81,16	81,16	81,16
Material de construção					
Areia lavada	m ³	52,87	53,10	52,36	54,86
Caibro de peroba (5x6cm, base 4,40m até 4m)	m ³	1.985,65	1.985,65	2.191,14	2.498,82
Cal virgem	sc.20kg	5,06	5,09	5,29	5,29
Cimento Portland	sc.50kg	13,09	13,09	13,15	13,53
Fio de cobre, isolamento termoplástica para 70gC, 750V (6,00mm)	rolo 100m	210,00	208,00	197,00	193,00
Folha de porta interna, lisa 35mm de espessura	unidade	70,11	68,73	68,80	68,64
Telha francesa de cerâmica (fosca)	mil	876,97	880,00	880,00	871,83
Tijolo comum	mil	168,57	174,29	177,86	181,29
Tubo galvanizado p/água, ¾", c/costura 26,9mm	metro	15,45	15,72	15,72	16,49
Embalagem					
Saco novo para arroz em casca (60kg)	unidade	2,53	2,53	2,50	2,50
Saco novo para batata (60kg)	unidade	1,56	1,56	1,56	1,56
Saco novo para exportação de café (60kg)	unidade	3,00	3,00	2,90	2,90

Fonte: Instituto de Economia Agrícola.

TABELA 1 - Preços Médios Pagos pela Agricultura, Cidade de São Paulo, Junho a Setembro de 2007
(em real) (conclusão)

Especificação	Unidade	Junho	Julho	Agosto	Setembro
Alimentos para Animais					
Farelinho de trigo	kg	0,32	0,35	0,37	0,42
Farelo de algodão 28%	kg	0,33	0,35	0,36	0,45
Farelo de arroz cru	kg	0,33	0,33	0,35	0,35
Farelo de soja 46%	kg	0,49	0,52	0,55	0,65
Farinha de osso calcinada	kg	1,80	1,80	1,80	1,80
Refinasil	kg	0,32	0,32	0,33	0,44
Sal comum grosso	kg	0,43	0,43	0,43	0,43
Sal mineral	kg	6,40	6,40	6,39	6,35
Uréia pecuária	kg	1,92	1,92	1,92	1,75
Ração para ave					
Corte crescimento	kg	1,12	1,12	1,16	1,24
Corte inicial	kg	1,18	1,18	1,22	1,30
Postura crescimento	kg	1,04	1,04	1,04	1,04
Postura (gaiola)	kg	0,98	0,98	1,01	1,05
Ração para bovino					
Inicial	kg	0,83	0,83	0,89	0,94
Lactação	kg	0,79	0,79	0,80	0,84
Novilha e vaca seca	kg	0,79	0,79	0,80	0,85
Reprodução	kg	0,90	0,90	1,03	1,09
Ração para suíno					
Crescimento	kg	0,83	0,83	0,90	0,98
Engorda, acabamento, terminação e final	kg	0,95	0,95	0,99	1,06
Inicial	kg	1,17	1,17	1,20	1,29
Lactação	kg	1,00	1,00	1,04	1,12
Reprodução	kg	1,18	1,18	1,19	1,26
Concentrado para ave					
Corte crescimento	kg	1,19	1,19	1,24	1,35
Corte final	kg	1,19	1,19	1,24	1,35
Corte inicial	kg	1,25	1,25	1,29	1,40
Postura crescimento	kg	0,94	0,94	0,97	1,02
Concentrado para suíno					
Engorda	kg	1,06	1,06	1,11	1,21
Reprodução	kg	0,99	0,99	1,03	1,12

Fonte: Instituto de Economia Agrícola.

TABELA 2 - Preços Médios Mensais Recebidos pelos Agricultores no Estado de São Paulo, Junho a Setembro de 2007

(em real)

Produto	Unidade	Junho	Julho	Agosto	Setembro
Algodão em caroço	15kg	13,35	13,53	14,37	14,26
Algodão em pluma	15kg	40,20	39,55	40,00	40,84
Amendoim em casca	sc.25kg	27,38	27,00	29,38	30,13
Arroz em casca	sc.60kg	27,58	27,76	28,34	30,23
Banana nanica	cx.20kg	7,47	8,56	9,90	11,10
Batata	sc.50kg	35,00	31,55	32,94	32,69
Bezerro	unidade	343,76	352,20	366,53	361,33
Boi gordo	15kg	54,61	58,40	62,10	60,41
Boi magro	unidade	607,78	626,53	658,69	636,47
Borracha (coágulo)	kg	1,76	1,78	1,84	1,84
Burro domado	unidade	1.160,86	1.219,05	1.202,38	1.223,26
Café benef. cereja descascado	sc.60kg	247,27	244,24	261,47	261,38
Café benef. secagem natural	60kg	224,18	222,11	231,20	235,70
Café em coco	sc.40kg	67,98	67,47	70,90	72,64
Café em coco renda	kg de renda	3,34	3,33	3,44	3,51
Cana-de-açúcar	t	35,40	32,68	31,76	31,04
Casulo	kg	6,23	5,95	6,74	5,87
Cebola	kg	0,89	0,69	0,63	0,65
Feijão	sc.60kg	73,44	73,12	85,25	91,85
Frango para corte	kg	1,41	1,58	1,60	1,62
Garrote	unidade	484,87	509,34	518,86	522,05
Laranja para indústria	cx.40,8kg	9,01	8,72	9,97	9,08
Laranja para mesa	cx.40,8kg	13,09	11,73	12,77	12,05
Leitão de recria	kg	3,32	3,38	3,49	3,59
Leite A	litro	0,88	0,90	1,04	1,03
Leite tipo B	litro	0,60	0,68	0,77	0,80
Leite tipo C	litro	0,57	0,63	0,69	0,71
Mamona	kg	1,23	1,20	1,05	1,13
Mandioca para indústria	t	108,02	107,68	102,19	107,80
Mandioca para mesa	cx.23kg	7,26	8,24	7,39	7,67
Mel de abelha	kg	11,06	10,40	10,89	10,21
Milho	sc.60kg	18,10	17,64	18,79	22,27
Novilha	unidade	434,12	458,44	478,06	467,81
Ovos de codorna	cx.50dz.	24,00	23,25	22,40	22,71
Ovos tipo extra	cx.30dz.	39,72	40,56	41,05	38,54
Ovos tipo grande	cx.30dz.	37,97	38,49	39,74	36,97
Ovos tipo médio	cx.30dz.	35,88	36,28	37,77	35,66
Ovos tipo pequeno	cx.30dz.	30,56	33,13	34,71	32,38
Poedeira descarte leve	kg	0,49	0,53	0,56	0,51
Poedeira descarte pesada	kg	0,63	0,67	0,72	0,64
Soja	sc.60kg	27,97	28,93	30,08	32,67
Sorgo	sc.60kg	13,17	13,02	14,99	16,95
Suíno para abate	15kg	36,89	37,49	39,61	41,25
Tangerina	cx.40,8	9,40	8,58	11,43	15,60
Tomate para indústria	kg	0,27	0,28	0,26	0,24
Tomate para mesa	cx.25kg	19,76	20,89	21,53	20,64
Touro	unidade	1.412,54	1.460,38	1.510,43	1.554,51
Trigo	sc.60kg	26,32	26,32	30,22	34,33
Triticale	sc.60kg	20,00	20,00	23,40	26,60
Vaca de criar	unidade	666,05	686,78	708,72	695,83
Vaca gorda	15kg	47,98	52,02	54,35	53,95
Vaca leiteira acima de 20 l/dia	unidade	2.226,55	2.312,05	2.478,23	2.447,24
Vaca leiteira até 5 l/dia	unidade	744,92	786,92	838,77	839,44
Vaca leiteira de 10 a 20 l/dia	unidade	1.631,70	1.732,42	1.855,70	1.829,73
Vaca leiteira de 5 a 10 l/dia	unidade	1.048,11	1.114,80	1.218,64	1.212,58
Vaca magra	unidade	442,07	466,54	488,12	486,99

Fonte: Instituto de Economia Agrícola e Coordenadoria de Assistência Técnica Integral.

TABELA 3 - Preços Médios Mensais Recebidos pelos Agricultores, segundo os Escritórios de Desenvolvimento Rural, Estado de São Paulo, Setembro de 2007¹

(em real)

(continua)

Produto	Andradina	Araçatuba	Araraquara	Assis	Avaré
Algodão em caroço	...	20,00
Algodão em pluma
Amendoim em casca
Arroz em casca	32,00
Banana nanica	7,50	10,20	13,00
Batata	29,00
Bezerro	418,00	416,00	425,00	426,67	406,67
Boi gordo	61,80	60,55	62,00	62,00	62,25
Boi magro	710,00	715,00	680,00	753,33	670,00
Borracha (coágulo)	...	2,00
Burro domado	1.200,00	1.200,00	...
Café benef. cereja descascado	255,00
Café benef. secagem natural	240,00	243,75	...	225,00	227,00
Café em coco	66,36	69,95	...	75,00	69,67
Café em coco renda	...	4,04	...	3,75	3,40
Cana-de-açúcar	29,29	28,00	...	35,00	28,00
Casulo
Cebola	0,45
Feijão	86,00	85,00	101,67
Frango para corte	1,65	...	1,80
Garrote	590,00	566,00	620,00	540,75	595,00
Laranja para indústria	10,00	...	10,00	...	7,50
Laranja para mesa	10,50	13,25
Leitão de recria	2,50	3,25	3,50	4,07	3,62
Leite tipo A
Leite tipo B	0,90	0,75	...	0,80	0,92
Leite tipo C	0,77	0,75	0,75	0,66	0,74
Mamona
Mandioca para indústria	100,00	123,33	...
Mandioca para mesa	6,00	8,00
Mel de abelha	...	12,00
Milho	22,13	23,45	23,33	21,63	24,00
Novilha	516,00	480,00	535,00	543,33	487,50
Ovos de codorna
Ovos tipo extra	39,00	39,70	35,00
Ovos tipo grande	38,00	38,70	34,00
Ovos tipo médio	36,00	37,20	32,00
Ovos tipo pequeno	33,00	29,00
Poedeira descarte leve
Poedeira descarte pesada
Soja	34,00	32,57	...	34,13	33,67
Sorgo	...	18,00	...	18,00	20,00
Suíno para abate	40,00	45,00	40,00	41,06	40,50
Tangerina
Tomate para indústria
Tomate para mesa	...	12,00	...	15,00	23,00
Touro	1.500,00	1.875,00	...	1.805,56	1.800,00
Trigo	35,00	33,00
Triticale	25,00
Vaca de criar	718,00	762,50	680,00	805,94	750,00
Vaca gorda	56,70	54,98	57,00	54,00	57,67
Vaca leiteira acima de 20 l/dia	2.500,00	2.600,00	2.300,00	2.333,33	2.233,33
Vaca leiteira até 5 l/dia	944,00	887,50	1.000,00	916,67	716,67
Vaca leiteira de 10 a 20 l/dia	1.740,00	1.750,00	1.800,00	1.525,00	1.700,00
Vaca leiteira de 5 a 10 l/dia	1.246,00	1.025,00	1.200,00	1.116,67	1.037,50
Vaca magra	524,00	512,50	530,00	486,67	493,33

¹As unidades para cada produto desta tabela são as mesmas da tabela 2.

Fonte: Instituto de Economia Agrícola e Coordenadoria de Assistência Técnica Integral.

TABELA 3 - Preços Médios Mensais Recebidos pelos Agricultores, segundo os Escritórios de Desenvolvimento Rural, Estado de São Paulo, Setembro de 2007

(em real) (continua)

Produto	Barretos	Bauru	Botucatu	Bragança Paulista	Campinas
Algodão em caroço
Algodão em pluma	39,56
Amendoim em casca
Arroz em casca	28,00	...
Banana nanica	...	13,00	...	12,50	...
Batata	35,67	...
Bezerro	326,67	416,67	370,00	364,00	280,00
Boi gordo	61,36	62,00	59,50	60,50	60,00
Boi magro	672,83	726,67	662,50	613,33	500,00
Borracha (coágulo)	1,83
Burro domado	1.500,00	1.000,00	...	1.400,00	...
Café benef. cereja descascado	250,00	...
Café benef. secagem natural	210,00	234,00	240,00	230,00	...
Café em coco	70,00	74,00	75,00	77,50	...
Café em coco renda	3,50	3,73	3,75	2,92	...
Cana-de-açúcar	32,06	35,00	31,33	30,00	30,68
Casulo	...	5,00
Cebola
Feijão	100,00	...
Frango para corte	1,65	1,60	1,63	1,50	...
Garrote	473,67	596,67	583,33	560,00	400,00
Laranja para indústria	8,10	10,00	8,75
Laranja para mesa	11,23	15,00	11,50
Leitão de recria	3,90	3,15	3,57	4,23	...
Leite tipo A
Leite tipo B	...	0,90	...	0,81	...
Leite tipo C	0,65	0,66	0,74	0,73	0,70
Mamona
Mandioca para indústria	...	100,00
Mandioca para mesa	8,50	7,00	7,00
Mel de abelha	...	10,00	...	8,67	...
Milho	20,71	20,00	23,50	22,50	20,00
Novilha	434,32	550,00	420,00	470,00	...
Ovos de codorna	20,00	25,00	...
Ovos tipo extra	39,00	41,00	38,00	40,00	...
Ovos tipo grande	38,00	39,00	37,00	39,00	...
Ovos tipo médio	37,00	37,00	36,00	38,00	...
Ovos tipo pequeno	35,00	34,00	34,00	30,00	...
Poedeira descarte leve	...	0,80
Poedeira descarte pesada	0,50
Soja	31,74	30,00	34,00
Sorgo	16,33
Suíno para abate	41,25	35,00	43,25	40,80	...
Tangerina
Tomate para indústria
Tomate para mesa	...	15,00	...	29,00	20,00
Touro	1.673,59	1.600,00	1.766,67	1.375,00	...
Trigo
Triticale
Vaca de criar	624,00	750,00	795,00	665,00	...
Vaca gorda	56,00	56,00	54,00	53,33	55,00
Vaca leiteira acima de 20 l/dia	2.500,00	...	2.250,00	2.285,71	...
Vaca leiteira até 5 l/dia	800,00	900,00	950,00	844,00	...
Vaca leiteira de 10 a 20 l/dia	1.760,00	1.800,00	1.666,67	1.791,43	...
Vaca leiteira de 5 a 10 l/dia	1.140,00	1.300,00	1.233,33	1.197,14	...
Vaca magra	439,20	565,00	476,67	476,67	500,00

Fonte: Instituto de Economia Agrícola e Coordenadoria de Assistência Técnica Integral.

TABELA 3 - Preços Médios Mensais Recebidos pelos Agricultores, segundo os Escritórios de Desenvolvimento Rural, Estado de São Paulo, Setembro de 2007

(em real)

(continua)

Produto	Catanduva	Dracena	Fernandópolis	Franca	General Salgado
Algodão em caroço	13,60	13,50
Algodão em pluma	41,50	42,00	41,00
Amendoim em casca	30,00	...	31,00
Arroz em casca	28,25	28,00
Banana nanica	12,67	...	14,00	...	10,00
Batata	36,50	...	36,00
Bezerro	344,00	350,00	305,00	300,00	335,00
Boi gordo	59,61	...	63,00	60,60	60,75
Boi magro	650,40	550,00	650,00	620,00	620,00
Borracha (coágulo)	1,75	...	1,70	...	1,78
Burro domado	1.500,00	1.500,00
Café benef. cereja descascado	251,00	...	262,00	261,00	...
Café benef. secagem natural	228,65	...	232,00	252,00	...
Café em coco	73,88	...	67,00	...	70,67
Café em coco renda	3,68	2,80	3,00
Cana-de-açúcar	29,70	30,00	27,50	31,73	31,67
Casulo
Cebola	0,60
Feijão	84,75	80,00	81,00
Frango para corte	1,80
Garrote	526,67	450,00	430,00	522,50	465,00
Laranja para indústria	10,87	...	8,00	12,00	9,00
Laranja para mesa	13,10	...	13,50	...	11,00
Leitão de recria	3,66	...	2,80	...	2,93
Leite tipo A	1,20
Leite tipo B	0,81
Leite tipo C	0,72	0,75	...	0,77	0,75
Mamona	1,30
Mandioca para indústria	106,67
Mandioca para mesa	8,50
Mel de abelha	11,00	10,00	...
Milho	20,92	20,00	23,50	20,60	20,83
Novilha	446,67	400,00	520,00	482,50	437,50
Ovos de codorna	26,00
Ovos tipo extra	40,10	40,00	...
Ovos tipo grande	39,10	38,00	...
Ovos tipo médio	37,48	35,00	...
Ovos tipo pequeno	35,00
Poedeira descarte leve	0,50
Poedeira descarte pesada	0,85
Soja	33,35	...	29,00	31,00	32,00
Sorgo	13,00	...	17,00	18,00	...
Suíno para abate	37,60	...	43,00	45,00	38,00
Tangerina	16,00	...	16,00
Tomate para indústria	0,20
Tomate para mesa	18,00	...	21,00
Touro	1.633,33	1.500,00	...	1.433,33	1.425,00
Trigo	34,50
Triticale	29,00
Vaca de criar	653,33	...	850,00	666,67	655,00
Vaca gorda	55,17	52,00	55,50	53,25	55,00
Vaca leiteira acima de 20 l/dia	2.440,00	...	1.905,00	3.333,33	2.100,00
Vaca leiteira até 5 l/dia	880,00	800,00	755,00	850,00	712,50
Vaca leiteira de 10 a 20 l/dia	1.860,00	2.000,00	1.555,00	2.200,00	1.675,00
Vaca leiteira de 5 a 10 l/dia	1.083,33	1.000,00	1.510,00	1.300,00	1.125,00
Vaca magra	512,00	...	405,00	533,33	465,00

Fonte: Instituto de Economia Agrícola e Coordenadoria de Assistência Técnica Integral.

TABELA 3 - Preços Médios Mensais Recebidos pelos Agricultores, segundo os Escritórios de Desenvolvimento Rural, Estado de São Paulo, Setembro de 2007

(em real)

(continua)

Produto	Guaratinguetá	Itapetininga	Itapeva	Jaboticabal	Jales
Algodão em caroço
Algodão em pluma
Amendoim em casca	31,00	...
Arroz em casca	30,00	30,00	28,00	42,00	...
Banana nanica	10,00	...	9,50
Batata	40,00	...	30,00
Bezerro	295,00	386,67	385,00	320,00	415,00
Boi gordo	56,00	60,67	59,25	60,80	63,00
Boi magro	500,00	630,00	583,33	668,00	700,00
Borracha (coágulo)	1,70
Burro domado	900,00	1.250,00	1.000,00	1.466,67	...
Café benef. cereja descascado
Café benef. secagem natural	240,00
Café em coco	70,00
Café em coco renda	3,00	3,00
Cana-de-açúcar	33,03	...
Casulo	7,00
Cebola	0,85
Feijão	110,00	87,50	93,33
Frango para corte	1,30	...
Garrote	500,00	543,33	505,00	480,00	600,00
Laranja para indústria	9,50	8,00	...	9,50	8,00
Laranja para mesa	12,67	10,00
Leitão de recria	...	3,25	4,17	4,00	3,00
Leite tipo A
Leite tipo B	0,78	0,86
Leite tipo C	0,73	0,73	0,69	0,73	...
Mamona
Mandioca para indústria	90,00	...	105,00
Mandioca para mesa	8,60	...
Mel de abelha	...	12,00	7,00
Milho	23,00	21,00	21,00	22,34	23,00
Novilha	550,00	406,67	450,00	416,00	610,00
Ovos de codorna
Ovos tipo extra	38,00	...
Ovos tipo grande	34,00	...
Ovos tipo médio	...	36,00
Ovos tipo pequeno
Poedeira descarte leve
Poedeira descarte pesada
Soja	34,00	...	31,50	33,78	...
Sorgo	13,50	18,42	...
Suíno para abate	46,00	45,00	44,50	44,80	45,00
Tangerina	15,00	...
Tomate para indústria	0,20	0,20	...
Tomate para mesa	25,00	...	16,00	20,00	...
Touro	1.425,00	1.800,00	1.425,00	1.360,00	1.550,00
Trigo	...	32,00	33,50
Triticale	...	25,00
Vaca de criar	712,50	716,67	710,00	640,00	600,00
Vaca gorda	47,00	54,00	50,80	54,20	57,00
Vaca leiteira acima de 20 l/dia	2.250,00	2.333,33	2.166,67	3.000,00	1.900,00
Vaca leiteira até 5 l/dia	716,67	750,00	837,50	900,00	825,00
Vaca leiteira de 10 a 20 l/dia	1.766,67	1.600,00	2.060,00	1.700,00	1.400,00
Vaca leiteira de 5 a 10 l/dia	900,00	1.066,67	1.340,00	1.300,00	1.050,00
Vaca magra	460,00	500,00	466,67	440,00	450,00

Fonte: Instituto de Economia Agrícola e Coordenadoria de Assistência Técnica Integral.

TABELA 3 - Preços Médios Mensais Recebidos pelos Agricultores, segundo os Escritórios de Desenvolvimento Rural, Estado de São Paulo, Setembro de 2007

(em real)

(continua)

Produto	Jaú	Limeira	Lins	Marília	Mogi das Cruzes
Algodão em caroço	...	13,00
Algodão em pluma	...	39,00
Amendoim em casca	30,00	...
Arroz em casca	32,00	35,00
Banana nanica
Batata
Bezerro	410,00	325,00	380,00	417,50	...
Boi gordo	59,67	60,33	61,00	61,00	...
Boi magro	620,00	630,00	650,00	640,00	...
Borracha (coágulo)
Burro domado	1.000,00	800,00	...
Café benef. cereja descascado	260,00	...
Café benef. secagem natural	238,33	260,00	200,00	242,00	...
Café em coco	76,75	...	70,00	76,25	...
Café em coco renda	3,12	...	3,50	3,73	...
Cana-de-açúcar	32,28	31,85	33,00	26,00	...
Casulo
Cebola
Feijão	95,00	90,00	...	100,00	...
Frango para corte	1,70	1,63
Garrote	490,00	540,00	575,00	500,00	...
Laranja para indústria	7,00	8,83	...	9,00	...
Laranja para mesa	...	11,00	...	10,00	...
Leitão de recria	2,80	4,00	...
Leite tipo A
Leite tipo B	0,74	0,80	...	0,70	...
Leite tipo C	0,64	0,70	0,65	0,73	...
Mamona
Mandioca para indústria	100,00	110,00	...	110,00	...
Mandioca para mesa	...	6,00
Mel de abelha	...	9,00
Milho	23,50	23,67	22,00	20,33	...
Novilha	433,33	525,00	425,00	426,67	...
Ovos de codorna
Ovos tipo extra	...	40,90	40,00
Ovos tipo grande	...	39,90	39,00	32,50	...
Ovos tipo médio	...	37,50	...	30,50	...
Ovos tipo pequeno	...	35,00	...	25,50	...
Poedeira descarte leve	0,45	...
Poedeira descarte pesada
Soja
Sorgo
Suíno para abate	43,00	...	47,00	36,00	45,00
Tangerina
Tomate para indústria
Tomate para mesa	15,00	...
Touro	1.250,00	1.700,00	1.500,00	1.300,00	1.500,00
Trigo
Triticale
Vaca de criar	615,00	700,00	700,00	635,00	...
Vaca gorda	53,00	52,50	54,50	56,25	45,00
Vaca leiteira acima de 20 l/dia	3.000,00	2.933,33	2.200,00	2.400,00	2.500,00
Vaca leiteira até 5 l/dia	825,00	790,00	800,00	800,00	800,00
Vaca leiteira de 10 a 20 l/dia	...	1.600,00	1.800,00	1.700,00	1.800,00
Vaca leiteira de 5 a 10 l/dia	1.200,00	1.100,00	1.200,00	1.287,50	1.000,00
Vaca magra	490,00	500,00	500,00	503,33	...

Fonte: Instituto de Economia Agrícola e Coordenadoria de Assistência Técnica Integral.

TABELA 3 - Preços Médios Mensais Recebidos pelos Agricultores, segundo os Escritórios de Desenvolvimento Rural, Estado de São Paulo, Setembro de 2007

(em real) (continua)

Produto	Mogi-Mirim	Orlândia	Ourinhos	Pindamonhangaba	Piracicaba
Algodão em caroço	13,00
Algodão em pluma	44,00
Amendoim em casca
Arroz em casca	30,00	...	29,17	31,00	...
Banana nanica	12,00
Batata	35,00	...	25,00
Bezerro	310,00	420,00	352,50	298,75	...
Boi gordo	58,33	59,00	60,50	57,50	60,00
Boi magro	516,67	600,00	615,00	533,33	...
Borracha (coágulo)
Burro domado	...	1.000,00	900,00	900,00	...
Café benef. cereja descascado	270,00
Café benef. secagem natural	238,50	...	221,67
Café em coco	76,50	...	67,67
Café em coco renda	3,85	...	3,35
Cana-de-açúcar	32,98	30,56	29,68	...	33,58
Casulo
Cebola	0,90	0,50
Feijão	...	95,00	91,67	92,50	...
Frango para corte	1,75
Garrote	510,00	500,00	530,00	401,67	...
Laranja para indústria	7,50
Laranja para mesa	11,67
Leitão de recria	3,50	...	3,05	3,30	3,80
Leite tipo A	1,00
Leite tipo B	0,90	0,75	0,70	0,82	...
Leite tipo C	0,75	0,73	0,75	0,76	...
Mamona
Mandioca para indústria	107,24	...	115,00	...	100,00
Mandioca para mesa	8,00	8,50	...
Mel de abelha	8,50	...	12,00
Milho	23,75	23,67	21,88	24,00	26,00
Novilha	470,00	490,00	465,00	405,00	...
Ovos de codorna
Ovos tipo extra	41,50	...	35,00	...	36,00
Ovos tipo grande	40,50	...	33,00	...	35,00
Ovos tipo médio	38,50	...	30,00	...	33,00
Ovos tipo pequeno	35,00	...	27,00
Poedeira descarte leve	0,50
Poedeira descarte pesada	0,70
Soja	...	32,77	36,20
Sorgo	22,00	18,00
Suíno para abate	38,25	45,00	35,33	41,50	40,00
Tangerina
Tomate para indústria	0,35	...
Tomate para mesa	...	15,00	26,00	27,50	...
Touro	1.666,67	...	1.525,00	1.450,00	...
Trigo	36,00
Triticale
Vaca de criar	626,67	...	795,00	750,00	...
Vaca gorda	51,00	53,00	54,33	50,33	...
Vaca leiteira acima de 20 l/dia	2.500,00	3.500,00	2.100,00	2.166,67	...
Vaca leiteira até 5 l/dia	876,67	1.000,00	930,00	733,33	...
Vaca leiteira de 10 a 20 l/dia	1.900,00	2.000,00	1.687,50	1.950,00	...
Vaca leiteira de 5 a 10 l/dia	1.300,00	...	1.312,50	1.133,33	...
Vaca magra	450,00	490,00	527,50	416,67	...

Fonte: Instituto de Economia Agrícola e Coordenadoria de Assistência Técnica Integral.

TABELA 3 - Preços Médios Mensais Recebidos pelos Agricultores, segundo os Escritórios de Desenvolvimento Rural, Estado de São Paulo, Setembro de 2007

(em real)

(continua)

Produto	Presidente Prudente	Presidente Venceslau	Registro	Ribeirão Preto	S. J. B. Vista
Algodão em caroço	15,65	13,50	...	13,50	...
Algodão em pluma
Amendoim em casca	30,00	33,00	...	28,67	...
Arroz em casca	30,00	27,00
Banana nanica	9,00
Batata	26,50
Bezerro	354,29	410,00	300,00	346,67	342,86
Boi gordo	60,13	60,00	...	61,20	60,00
Boi magro	616,25	725,00	...	682,50	586,67
Borracha (coágulo)	2,00	1,85
Burro domado	1.500,00	850,00
Café benef. cereja descascado	280,00	266,67
Café benef. secagem natural	217,50	210,00	...	241,50	242,00
Café em coco	73,15	70,00	...	80,00	78,17
Café em coco renda	3,43	3,50	4,07
Cana-de-açúcar	29,00	31,75	...	29,94	33,35
Casulo	5,50
Cebola
Feijão	88,00	80,00	...	120,00	85,50
Frango para corte	1,35	1,65
Garrote	518,75	580,00	400,00	593,33	492,00
Laranja para indústria	8,00	10,00
Laranja para mesa	10,00	10,75
Leitão de recria	3,08	3,60	3,50
Leite tipo A
Leite tipo B	0,71	0,70	...	0,85	0,81
Leite tipo C	0,67	0,62	...	0,75	0,68
Mamona	...	0,80
Mandioca para indústria	100,00	100,00
Mandioca para mesa	8,50	8,00	...	6,00	7,50
Mel de abelha	12,00	12,00	10,00	10,00	...
Milho	22,21	19,33	...	21,78	23,13
Novilha	450,00	470,00	400,00	500,00	463,33
Ovos de codorna
Ovos tipo extra	39,70	37,00
Ovos tipo grande	38,20	36,00
Ovos tipo médio	36,20	34,00
Ovos tipo pequeno	33,10	30,00
Poedeira descarte leve
Poedeira descarte pesada	0,70	...
Soja	30,50	27,50	...	33,00	33,00
Sorgo	16,00	...
Suíno para abate	40,00	41,00	...	41,00	44,42
Tangerina
Tomate para indústria
Tomate para mesa	16,00
Touro	1.462,50	1.878,33	1.500,00	1.750,00	1.585,71
Trigo
Triticale
Vaca de criar	577,50	675,00	700,00	800,00	757,14
Vaca gorda	55,57	55,00	...	53,75	52,29
Vaca leiteira acima de 20 l/dia	2.500,00	2.600,00	2.550,00
Vaca leiteira até 5 l/dia	840,00	891,67	...	800,00	793,33
Vaca leiteira de 10 a 20 l/dia	1.828,57	2.241,67	...	2.366,67	1.762,86
Vaca leiteira de 5 a 10 l/dia	1.296,25	1.320,67	...	1.333,33	1.171,25
Vaca magra	489,38	525,00	500,00	566,67	494,00

Fonte: Instituto de Economia Agrícola e Coordenadoria de Assistência Técnica Integral.

TABELA 3 - Preços Médios Mensais Recebidos pelos Agricultores, segundo os Escritórios de Desenvolvimento Rural, Estado de São Paulo, Setembro de 2007

Produto	(em real)					(conclusão)
	S. J. Rio Preto	São Paulo	Sorocaba	Tupã	Votuporanga	
Algodão em caroço	14,00	
Algodão em pluma	38,00	
Amendoim em casca	30,00	...	
Arroz em casca	30,00	
Banana nanica	8,00	
Batata	33,00	
Bezerro	327,50	...	373,33	376,67	380,00	
Boi gordo	60,00	61,74	60,00	59,00	61,00	
Boi magro	683,33	...	565,00	610,00	650,00	
Borracha (coágulo)	1,88	1,90	1,90	
Burro domado	1.300,00	...	1.416,67	1.050,00	1.100,00	
Café benef. cereja descascado	260,00	260,00	...	
Café benef. secagem natural	233,33	241,67	238,00	
Café em coco	70,75	65,67	64,00	
Café em coco renda	3,73	3,43	...	
Cana-de-açúcar	32,78	...	25,00	28,43	33,00	
Casulo	6,10	...	
Cebola	0,55	
Feijão	101,67	...	100,00	
Frango para corte	1,75	...	1,58	1,80	1,70	
Garrote	490,00	...	495,00	533,33	550,00	
Laranja para indústria	8,50	...	8,05	...	9,00	
Laranja para mesa	12,50	...	10,75	14,00	...	
Leitão de recria	4,05	...	4,30	4,35	2,70	
Leite tipo A	0,96	
Leite tipo B	0,81	0,78	...	
Leite tipo C	0,70	...	0,72	0,72	0,74	
Mamona	
Mandioca para indústria	125,00	...	
Mandioca para mesa	6,50	
Mel de abelha	11,00	...	10,00	
Milho	22,25	...	20,10	26,00	24,00	
Novilha	426,67	...	525,00	496,67	500,00	
Ovos de codorna	26,00	18,00	...	
Ovos tipo extra	39,00	36,48	...	
Ovos tipo grande	37,00	34,98	...	
Ovos tipo médio	35,00	33,88	...	
Ovos tipo pequeno	32,00	28,78	...	
Poedeira descarte leve	0,45	...	
Poedeira descarte pesada	0,45	...	
Soja	
Sorgo	16,70	
Suíno para abate	38,00	40,00	39,75	38,50	40,00	
Tangerina	15,00	
Tomate para indústria	
Tomate para mesa	25,00	23,00	...	
Touro	1.360,00	...	1.550,00	1.266,67	1.500,00	
Trigo	
Triticale	
Vaca de criar	616,67	...	745,00	775,00	750,00	
Vaca gorda	56,00	52,00	49,67	54,67	55,00	
Vaca leiteira acima de 20 l/dia	2.900,00	...	2.700,00	3.000,00	2.800,00	
Vaca leiteira até 5 l/dia	725,00	...	950,00	916,67	...	
Vaca leiteira de 10 a 20 l/dia	2.100,00	...	1.800,00	2.100,00	2.000,00	
Vaca leiteira de 5 a 10 l/dia	1.475,00	...	1.600,00	1.233,33	1.500,00	
Vaca magra	443,33	...	440,00	483,33	500,00	

Fonte: Instituto de Economia Agrícola e Coordenadoria de Assistência Técnica Integral.

TABELA 4 - Preços Médios Mensais Recebidos pelos Agricultores, segundo as Regiões Administrativas, Estado de São Paulo, Setembro de 2007¹

(em real)					
(continua)					
Produto	Araçatuba	Baixada Santista	Barretos	Bauru	Campinas
Algodão em caroço	16,50	13,00
Algodão em pluma	42,00	...	39,56	...	41,50
Amendoim em casca
Arroz em casca	30,40
Banana nanica	8,85	13,00	12,50
Batata	30,83
Bezerro	398,46	...	315,71	410,00	341,05
Boi gordo	61,13	...	61,16	61,14	59,90
Boi magro	695,00	...	672,26	665,71	588,95
Borracha (coágulo)	1,82	...	1,83
Burro domado	1.200,00	...	1.650,00	1.000,00	1.342,86
Café benef. cereja descascado	262,50
Café benef. secagem natural	242,50	...	210,00	229,50	241,06
Café em coco	69,94	...	70,00	74,00	77,67
Café em coco renda	4,04	...	3,50	3,34	3,65
Cana-de-açúcar	29,60	...	33,36	34,00	32,54
Casulo	5,00	...
Cebola	0,50
Feijão	84,67	92,15
Frango para corte	1,65	1,60	1,64
Garrote	553,08	...	463,14	558,57	518,33
Laranja para indústria	10,00	...	8,23	10,00	8,72
Laranja para mesa	10,50	...	11,36	15,00	11,11
Leitão de recria	3,00	...	3,93	3,03	3,75
Leite tipo A	1,00
Leite tipo B	0,83	0,90	0,81
Leite tipo C	0,76	...	0,65	0,66	0,70
Mamona
Mandioca para indústria	100,00	104,89
Mandioca para mesa	6,00	...	8,50	7,00	7,25
Mel de abelha	12,00	10,00	8,67
Milho	22,50	...	20,71	20,50	23,28
Novilha	488,46	...	428,60	458,00	470,56
Ovos de codorna	20,00	...	25,00
Ovos tipo extra	39,35	...	39,00	40,50	39,38
Ovos tipo grande	38,35	...	38,00	39,00	38,38
Ovos tipo médio	36,60	...	37,00	37,00	36,42
Ovos tipo pequeno	33,00	...	35,00	34,00	32,50
Poedeira descarte leve	0,80	...
Poedeira descarte pesada	0,50
Soja	32,93	...	31,74	30,00	33,00
Sorgo	18,00	...	16,33	...	22,00
Suíno para abate	39,75	...	42,00	40,00	42,00
Tangerina
Tomate para indústria
Tomate para mesa	12,00	...	20,00	15,00	23,50
Touro	1.650,00	...	1.605,94	1.550,00	1.529,41
Trigo
Triticale
Vaca de criar	717,50	...	620,00	725,00	691,88
Vaca gorda	55,72	...	55,83	55,40	52,45
Vaca leiteira acima de 20 l/dia	2.412,50	...	2.500,00	2.200,00	2.530,00
Vaca leiteira até 5 l/dia	872,50	...	800,00	850,00	824,41
Vaca leiteira de 10 a 20 l/dia	1.732,73	...	1.716,67	1.800,00	1.777,89
Vaca leiteira de 5 a 10 l/dia	1.144,17	...	1.150,00	1.266,67	1.192,86
Vaca magra	512,00	...	432,67	532,50	485,00

¹As unidades para cada produto desta tabela são as mesmas da tabela 2.

Fonte: Instituto de Economia Agrícola e Coordenadoria de Assistência Técnica Integral.

TABELA 4 - Preços Médios Mensais Recebidos pelos Agricultores, segundo as Regiões Administrativas, Estado de São Paulo, Setembro de 2007

(em real) (continua)

Produto	Central	Franca	Marília	Presidente Prudente	Registro
Algodão em caroço	13,00	14,58	...
Algodão em pluma	...	42,00
Amendoim em casca	27,00	...	30,00	30,75	...
Arroz em casca	42,00	...	29,17
Banana nanica	12,00	...	9,00
Batata
Bezerro	360,00	330,00	411,15	360,83	300,00
Boi gordo	61,40	60,14	60,62	60,00	...
Boi magro	650,00	600,00	666,36	619,17	...
Borracha (coágulo)	1,90	1,95	...
Burro domado	1.300,00	1.000,00	1.012,50	1.314,29	...
Café benef. cereja descascado	...	254,00	260,00	280,00	...
Café benef. secagem natural	...	248,00	236,09	221,25	...
Café em coco	71,50	70,33	...
Café em coco renda	3,00	...	3,54	3,35	...
Cana-de-açúcar	32,79	30,25	28,62	30,61	...
Casulo	6,10	5,50	...
Cebola
Feijão	...	95,00	98,33	85,71	...
Frango para corte	1,48	...	1,80	1,35	...
Garrote	505,00	510,00	529,15	518,46	400,00
Laranja para indústria	9,80	...	9,00
Laranja para mesa	13,50	...	12,00
Leitão de recria	3,83	...	3,99	3,08	...
Leite tipo A
Leite tipo B	...	0,75	0,75	0,71	...
Leite tipo C	0,74	0,74	0,70	0,67	...
Mamona	0,80	...
Mandioca para indústria	100,00	...	119,29	100,00	...
Mandioca para mesa	8,60	8,25	...
Mel de abelha	12,00	10,00
Milho	22,90	21,29	21,85	21,71	...
Novilha	460,00	480,00	493,00	445,38	400,00
Ovos de codorna	18,00
Ovos tipo extra	38,00	40,00	36,15	38,35	...
Ovos tipo grande	38,00	38,00	34,07	37,10	...
Ovos tipo médio	...	35,00	32,25	34,60	...
Ovos tipo pequeno	28,07	31,40	...
Poedeira descarte leve	0,46	0,45	...
Poedeira descarte pesada	0,53	0,45	...
Soja	...	31,88	35,20	29,50	...
Sorgo	...	18,00	18,00
Suíno para abate	44,60	46,67	38,77	40,25	...
Tangerina	15,00
Tomate para indústria	0,20
Tomate para mesa	...	15,00	17,67
Touro	1.200,00	1.550,00	1.441,67	1.525,77	1.500,00
Trigo	35,50
Triticale
Vaca de criar	657,50	650,00	773,48	620,00	700,00
Vaca gorda	54,40	54,20	54,91	55,08	...
Vaca leiteira acima de 20 l/dia	2.300,00	3.333,33	2.250,00	2.600,00	...
Vaca leiteira até 5 l/dia	875,00	925,00	910,00	846,25	...
Vaca leiteira de 10 a 20 l/dia	1.575,00	2.200,00	1.682,14	1.977,08	...
Vaca leiteira de 5 a 10 l/dia	1.180,00	1.400,00	1.263,64	1.287,08	...
Vaca magra	457,50	530,00	488,00	501,36	500,00

Fonte: Instituto de Economia Agrícola e Coordenadoria de Assistência Técnica Integral.

TABELA 4 - Preços Médios Mensais Recebidos pelos Agricultores, segundo as Regiões Administrativas, Estado de São Paulo, Setembro de 2007

Produto	(em real)			(conclusão)	
	Ribeirão Preto	S. J. Campos	S. J. Rio Preto	São Paulo	Sorocaba
Algodão em caroço	13,50	...	13,76
Algodão em pluma	40,25
Amendoim em casca	30,25	...	30,20
Arroz em casca	30,00	30,50	28,50	...	30,00
Banana nanica	...	10,00	12,40	...	10,00
Batata	...	40,00	36,33	...	31,50
Bezerro	348,00	296,88	345,33	...	380,53
Boi gordo	60,86	57,00	60,67	61,74	60,53
Boi magro	693,75	520,00	654,33	...	630,00
Borracha (coágulo)	1,81
Burro domado	...	900,00	1.340,00	...	1.193,75
Café benef. cereja descascado	275,00	...	256,00	...	262,50
Café benef. secagem natural	245,20	...	232,46	...	229,80
Café em coco	80,00	...	70,41	...	71,00
Café em coco renda	3,56	...	3,55
Cana-de-açúcar	30,52	...	30,37	...	28,72
Casulo	7,00
Cebola	...	0,90	0,60	...	0,65
Feijão	120,00	96,00	86,50	...	95,42
Frango para corte	1,75	...	1,64
Garrote	586,00	457,86	511,25	...	543,13
Laranja para indústria	9,67	9,50	9,52	...	8,18
Laranja para mesa	10,00	...	12,61	...	11,83
Leitão de recria	3,73	3,30	3,39	...	3,73
Leite tipo A	1,20	...	0,96
Leite tipo B	0,85	0,79	0,82	...	0,85
Leite tipo C	0,75	0,74	0,72	...	0,72
Mamona	1,30
Mandioca para indústria	...	90,00	106,67	...	105,00
Mandioca para mesa	6,00	8,50	8,50	...	7,17
Mel de abelha	10,00	...	11,00	...	10,20
Milho	22,28	23,50	22,03	...	21,98
Novilha	487,50	487,86	473,33	...	455,26
Ovos de codorna	26,00	...	26,00
Ovos tipo extra	40,10	...	37,33
Ovos tipo grande	30,00	...	39,10	...	36,00
Ovos tipo médio	37,48	...	34,75
Ovos tipo pequeno	35,00	...	31,67
Poedeira descarte leve	0,50
Poedeira descarte pesada	0,70	...	0,85
Soja	33,20	34,00	32,21	...	33,38
Sorgo	17,21	...	14,93	...	16,75
Suíno para abate	39,80	43,00	40,00	42,50	41,46
Tangerina	16,00	...	15,00
Tomate para indústria	...	0,35	0,20	...	0,20
Tomate para mesa	...	26,67	19,00	...	21,25
Touro	1.700,00	1.430,00	1.493,00	1.500,00	1.688,24
Trigo	34,50	...	33,50
Triticale	29,00	...	25,00
Vaca de criar	716,67	725,00	671,33	...	736,11
Vaca gorda	53,50	48,67	55,50	48,50	53,11
Vaca leiteira acima de 20 l/dia	2.925,00	2.214,29	2.339,23	2.500,00	2.293,33
Vaca leiteira até 5 l/dia	900,00	725,00	793,57	800,00	836,47
Vaca leiteira de 10 a 20 l/dia	2.320,00	1.871,43	1.814,00	1.800,00	1.779,41
Vaca leiteira de 5 a 10 l/dia	1.360,00	1.000,00	1.240,67	1.000,00	1.215,79
Vaca magra	540,00	438,33	470,00	...	486,88

Fonte: Instituto de Economia Agrícola e Coordenadoria de Assistência Técnica Integral.

TABELA 5 - Preços Médios Mensais de Venda no Mercado Atacadista, Cidade de São Paulo, Junho a Setembro de 2007

		(em real)			(continua)
Produto	Unidade	Junho	Julho	Agosto	Setembro
Alho					
Argentino (branco)	cx. 10kg	-	-	-	-
Argentino (roxo)	cx. 10kg	55,39	49,64	47,50	46,61
Chinês (branco)	cx. 10kg	47,37	42,45	42,50	39,92
Espanhol (roxo)	cx. 10kg	-	-	-	-
Nacional DF-GO (roxo)	cx. 10kg	-	-	-	-
Nacional MG (roxo)	cx. 10kg	-	-	-	-
Nacional SC (roxo)	cx. 10kg	-	-	-	-
Amendoim					
Descascado catado	sc. 50kg	148,68	151,31	151,20	147,50
Em casca	sc. 25kg	47,50	49,40	50,00	50,00
Arroz beneficiado					
Uruguai tipo 1	sc. 50kg	61,50	61,50	61,50	61,50
Arroz em fardo					
Agulhinha parboilizado tipo 1	fardo 30kg	37,68	37,50	37,50	37,50
Agulhinha tipo 1	fardo 30kg	37,84	37,50	37,50	37,50
Agulhinha tipo 2	fardo 30kg	34,82	36,00	36,00	36,00
Batata					
Cupido lavada	sc. 50kg	49,74	39,90	42,39	38,16
Asterix escovada	sc. 50kg	-	47,50	-	-
Asterix lavada	sc. 50kg	47,74	43,81	40,61	41,63
Baraka escovada	sc. 50kg	36,50	36,03	33,73	37,42
Agata escovada	sc. 50kg	-	35,00	33,16	30,00
Agata lavada	sc. 50kg	45,39	40,36	40,04	35,76
Monalisa escovada	sc. 50kg	38,00	35,88	34,91	33,03
Monalisa lavada	sc. 50kg	45,83	41,57	38,80	36,55
Bintje lavada	sc. 50kg	-	49,09	-	-
Cesar escovada	sc. 50kg	45,50	40,09	38,26	35,00
Cesar lavada	sc. 50kg	48,93	41,29	43,07	40,00
Cebola					
Argentina	sc. 20kg	24,37	21,50	20,38	-
Monte Alto	sc. 20kg	-	-	13,37	14,92
PE-BA	sc. 20kg	-	16,76	13,26	14,92
Piedade	sc. 20kg	-	17,12	15,14	16,50
Rio Grande do Sul	sc. 20kg	-	-	-	-
Santa Catarina	sc. 20kg	19,35	18,13	-	-
São José do Rio Pardo	sc. 20kg	-	15,39	13,43	14,89
Farinha de mandioca					
Farinha crua fina	sc. 50kg	45,00	45,00	45,00	45,00
Farinha crua grossa	sc. 40kg	36,11	36,00	36,00	36,00
Farinha torrada	sc. 50kg	47,50	47,50	47,50	47,50
Farinha de trigo					
Comum	sc. 50kg	50,71	52,55	53,50	53,50
Especial	sc. 50kg	52,11	53,24	54,50	54,50
Feijão					
Carioquinha tipo 1	sc. 60kg	93,61	93,29	100,26	112,84
Carioquinha tipo 2	sc. 60kg	82,16	82,93	93,70	108,58
Preto tipo 1	sc. 60kg	67,29	66,93	70,13	77,05
Preto tipo 2	sc. 60kg	58,95	58,69	59,83	64,24

Fonte: Instituto de Economia Agrícola.

TABELA 5 - Preços Médios Mensais de Venda no Mercado Atacadista, Cidade de São Paulo, Junho a Setembro de 2007

		(em real)		(conclusão)	
Produto	Unidade	Junho	Julho	Agosto	Setembro
Milho					
Amarelo CIF Campinas	sc.60kg	19,71	18,64	22,31	27,49
Amarelo FOB Mogiana	sc.60kg	17,80	16,85	20,20	25,26
Amarelo FOB Sorocabana	sc.60kg	17,76	16,65	20,16	25,26
Pipoca argentina	sc.25kg	41,68	40,19	40,00	40,00
Pipoca nacional	sc.30kg	36,47	36,21	36,00	36,00
Óleo					
Milho	cx.20 latas	-	-	-	-
Soja	cx.20 latas	39,16	39,64	40,02	40,11
Soja					
CIF Santos	sc.60kg	32,99	33,59	36,09	39,00
FOB Mogiana	sc.60kg	30,10	30,61	33,03	38,33
FOB Sorocabana	sc.60kg	30,10	30,61	33,03	38,33
Trigo					
FOB Mogiana	sc.60kg	30,92	31,00	32,37	38,13
Ave abatida					
Frango resfriado	kg	2,05	2,15	2,26	2,36
Banha de porco					
Empacotada	cx.30kg	41,25	41,25	41,25	41,25
Carne bovina resfriada					
Dianteiro com osso	kg	2,77	2,85	2,98	2,87
Ponta de agulha	kg	2,47	2,72	2,67	2,58
Traseiro com osso	kg	4,53	4,74	4,98	4,89
Carne suína					
1/2 carcaça	kg	2,97	2,97	3,23	3,25
Charque					
Dianteiro	kg	5,85	5,85	5,88	6,00
Ponta de agulha	kg	5,30	5,30	5,47	5,65
Manteiga					
Com sal	kg	-	-	-	-
Sem sal	kg	7,06	7,19	7,13	7,08
Ovo branco					
Extra	cx.30dz.	48,05	47,79	48,15	44,16
Grande	cx.30dz.	46,83	46,52	46,79	42,80
Médio	cx.30dz.	44,71	44,61	44,60	40,64
Ovo vermelho					
Extra	cx.30dz.	50,55	50,54	50,57	46,50
Grande	cx.30dz.	49,05	49,42	48,93	44,74
Médio	cx.30dz.	46,67	47,14	46,65	42,58
Pinto de um dia					
Corte	unidade	0,53	0,53	0,53	0,53
Postura branco	unidade	1,30	1,30	1,30	1,30
Postura vermelho	unidade	1,40	1,40	1,40	1,40
Queijo					
Frescal	kg	6,82	6,87	7,21	8,00
Minas padrão	kg	8,39	8,86	9,36	9,88
Mussarela	kg	8,34	9,12	9,34	10,37
Parmesão	kg	12,66	13,17	13,22	13,75
Prato	kg	8,64	9,30	9,66	10,62
Provolone curado	kg	13,41	13,95	14,61	15,21
Provolone fresco	kg	10,78	11,52	12,11	13,00

Fonte: Instituto de Economia Agrícola.

TABELA 6 - Preços Médios Mensais no Varejo, Cidade de São Paulo, Junho a Setembro de 2007
(em real) (continua)

Produto	Unidade	Junho	Julho	Agosto	Setembro
Produtos básicos e diversos					
Açúcar	Kg	1,26	1,34	1,24	1,21
Arroz	kg	1,60	1,57	1,61	1,61
Café solúvel	vidro 100g	6,79	6,81	6,78	6,78
Chá preto	pc.100g	-	-	-	-
Feijão	kg	2,08	2,14	2,23	2,29
Pó de café	pc. 500g	5,92	5,72	5,75	5,78
Carnes e derivados					
Banha de porco	pc. kg	-	-	-	-
Carne bovina	kg	7,53	7,84	7,92	8,06
Carne suína	kg	6,82	6,78	7,04	7,04
Frango	kg	2,99	3,08	3,41	3,30
Lingüiça de porco	kg	8,12	8,34	8,43	8,31
Ovos	dz.	2,67	2,76	2,54	2,55
Toucinho fresco	kg	3,08	3,27	3,66	2,97
Conservas e embutidos					
Azeitona granel	kg	12,07	12,14	11,69	11,99
Ervilha	lata 200g	1,17	1,15	1,17	1,15
Goiabada	lata 700g	3,67	3,81	3,57	3,74
Massa de tomate	lata 140g	1,03	1,04	1,02	1,09
Mortadela	kg	7,97	8,13	7,90	7,97
Palmito	lata 400g	-	-	-	-
Pêssego em calda	lata 450g	4,78	4,46	4,59	4,88
Presunto cozido	kg	12,00	11,95	11,92	11,62
Salsicha viena	kg	11,61	11,58	11,61	10,98
Sardinha	lata 135g	1,75	1,73	1,68	1,75
Farináceos e massas					
Bolacha	pc. 200g	1,23	1,27	1,31	1,33
Farinha de mandioca	pc. 500g	1,35	1,38	1,37	1,38
Farinha de milho	pc. 500g	1,47	1,46	1,53	1,51
Farinha de trigo	kg	1,48	1,51	1,51	1,55
Fubá mimoso	pc. 500g	0,91	0,91	0,95	0,96
Macarrão	pc. 500g	1,37	1,34	1,39	1,43
Maisena	pc. 500g	3,12	3,19	3,20	3,19
Pão francês	50g	0,20	0,21	0,19	0,20

Fonte: Instituto de Economia Agrícola.

TABELA 6 - Preços Médios Mensais no Varejo, Cidade de São Paulo, Junho a Setembro de 2007
(em real) (continua)

Produto	Unidade	Junho	Julho	Agosto	Setembro
Frutas					
Abacate	unidade	0,79	0,89	0,83	0,95
Abacaxi	unidade	2,72	2,90	3,03	2,80
Banana climatizada	dz.	-	-	-	-
Banana maçã	dz.	2,95	2,98	3,11	3,03
Banana nanica	dz.	1,87	1,91	1,92	1,86
Banana prata	dz.	2,82	2,86	2,83	3,10
Caqui	unidade	0,35	0,37	-	-
Figo	cx.1kg	6,46	5,62	6,23	6,12
Laranja	dz.	2,60	2,43	2,51	2,56
Limão tahiti	dz.	1,82	1,81	2,07	1,97
Maçã estrangeira	unidade	0,80	0,85	0,86	0,91
Maçã nacional	kg	3,34	3,22	2,72	2,37
Maçã nacional	unidade	0,49	0,51	0,50	0,54
Mamão	kg	1,76	1,60	1,26	1,63
Manga	unidade	2,03	1,74	1,98	1,05
Maracujá azedo	kg	3,16	2,70	2,60	2,94
Melancia	kg	0,96	0,87	0,81	1,13
Melão amarelo	unidade	3,82	3,66	3,82	3,71
Morango	cx.1kg	7,81	5,87	5,19	4,64
Pêra estrangeira	unidade	0,75	0,81	0,83	0,86
Pêssego	unidade	-	-	-	-
Pêssego de mesa	kg	-	-	-	-
Tangerina	dz.	2,60	2,38	2,77	2,46
Uva comum	kg	4,08	4,72	4,02	4,27
Uva fina	kg	4,34	4,34	4,42	4,34
Hortaliças					
Abóbora	kg	1,47	1,44	1,51	1,30
Abobrinha brasileira	kg	2,53	2,18	2,48	2,37
Abobrinha italiana	kg	2,34	2,07	2,40	2,17
Agrião	maço 500g	1,74	1,76	1,68	1,72
Alface	pé	1,02	0,98	1,08	0,95
Alho	pc.150g	1,50	1,30	1,10	1,55
Almeirão	maço 500g	1,60	1,57	1,60	1,55
Batata	kg	1,66	1,62	1,60	1,46
Batata-doce	kg	1,82	1,88	1,89	1,99
Berinjela	kg	2,18	2,18	2,29	2,22
Beterraba	kg	1,85	1,86	1,89	1,88
Beterraba	maço 500g	2,05	1,82	1,84	1,74
Cebola	kg	1,89	1,70	1,54	1,55
Cenoura	kg	1,86	1,74	1,70	1,82
Chuchu	kg	1,42	1,26	1,47	1,78

Fonte: Instituto de Economia Agrícola.

TABELA 6 - Preços Médios Mensais no Varejo, Cidade de São Paulo, Junho a Setembro de 2007
(em real) (conclusão)

Produto	Unidade	Junho	Julho	Agosto	Setembro
Hortaliças					
Couve	maço 500g	1,41	1,28	1,23	1,31
Couve-flor	unidade	3,04	2,84	2,63	2,54
Ervilha torta	kg	-	-	-	-
Escarola	Pé	1,09	1,15	1,12	1,13
Espinafre	maço 500g	1,78	1,75	1,70	1,79
Mandioca de mesa	kg	1,24	1,31	1,41	1,30
Mandioquinha	kg	3,08	3,03	2,71	2,97
Milho verde	unidade	0,51	0,53	0,50	0,51
Pepino	kg	1,50	1,45	1,55	1,53
Pimentão	kg	2,41	2,56	2,44	2,62
Quiabo	kg	4,32	3,89	4,25	3,88
Repolho verde	kg	1,16	1,04	0,94	1,44
Salsa e cebolinha	maço 100g	0,94	0,96	0,94	0,94
Tomate de mesa	kg	2,11	1,98	2,35	2,23
Vagem	kg	4,28	4,33	4,21	4,23
Leite e derivados					
Leite B	litro	1,86	1,97	2,01	2,03
Leite C	litro	1,49	1,58	1,71	1,76
Leite condensado	lata 395g	1,92	2,03	2,22	2,36
Leite em pó integral	lata 400g	5,36	5,53	6,24	6,71
Manteiga	pc. 200g	2,60	2,59	2,56	2,60
Queijo minas	kg	11,46	11,29	11,36	13,55
Queijo minas m. cura	kg	-	-	-	-
Queijo prato	kg	14,15	14,52	15,23	15,35
Óleos e gorduras					
Azeite estrangeiro	lata 500ml	13,67	13,52	12,63	13,25
Óleo de algodão	lata 900ml	-	-	-	-
Óleo de arroz	lata 900ml	-	-	-	-
Óleo de girassol	lata 900ml	3,10	3,12	3,04	3,29
Óleo de milho	lata 900ml	3,87	3,85	3,82	3,82
Óleo de soja	lata 900ml	2,02	2,00	2,08	2,11
Margarina	pote 250g	1,21	1,24	1,32	1,27
Peixes e crustáceos					
Camarão rosa	kg	-	-	-	-
Camarão sete barbas	kg	-	14,00	13,30	16,72
Pescada média	kg	9,12	7,82	9,30	8,28
Sardinha	kg	5,36	5,30	4,86	5,06

Fonte: Instituto de Economia Agrícola.

TABELA 7 - Cesta de Mercado, Cidade de São Paulo, Setembro de 2007

Produto ¹	Despesa Familiar ²		Variação percentual em relação a		
	R\$	%	Ago./07	Dez./06	Set./06
Produtos de origem vegetal					
Produtos básicos	112,43	34,67	1,58	-0,49	4,65
Farináceos e massas	36,51	11,26	4,31	1,42	5,49
Farinhas (4 produtos)	6,02	1,86	1,52	4,70	6,74
Macarrão	4,93	1,52	2,92	5,12	5,12
Pão	25,56	7,88	5,27	0,00	5,27
Açúcar	11,93	3,68	-2,45	-17,72	-20,94
Arroz	23,22	7,16	0,00	-5,84	5,26
Café	16,63	5,13	0,54	13,98	24,01
Feijão	11,03	3,40	2,70	2,22	0,82
Óleos	13,11	4,04	1,24	5,39	15,81
Frutas	39,77	12,26	-2,38	0,05	-4,31
Banana	7,46	2,30	-2,99	-2,36	6,72
Laranja	17,66	5,45	2,02	2,02	-2,65
Outras (12 frutas)	14,65	4,52	-6,93	-1,01	-10,83
Hortaliças	39,21	12,09	-2,66	17,85	14,15
Alface	3,92	1,21	-11,91	9,19	11,68
Batata	8,35	2,58	-8,74	16,78	1,33
Cebola	2,74	0,84	0,74	37,00	6,20
Tomate	7,96	2,45	-5,13	10,86	29,64
Outras (20 hortaliças)	16,24	5,01	4,30	21,65	17,00
Outros produtos (maisena, massa de tomate e goiabada)	3,25	1,00	4,17	6,56	-0,61
Subtotal	194,66	60,03	-0,08	2,97	4,31
Produtos de origem animal					
Carnes e derivados	59,74	18,42	0,40	6,20	13,62
Carnes	58,96	18,18	0,53	6,29	13,91
Carne bovina	42,61	13,14	1,77	4,54	11,81
Frango	12,93	3,99	-3,22	15,04	23,14
Carne suína	3,42	1,05	0,00	-1,44	8,57
Derivados (lingüiça, banha e toucinho)	0,78	0,24	-8,24	0,00	-4,88
Leite e derivados	58,69	18,10	3,45	26,79	25,70
Leite	51,46	15,87	2,61	27,85	28,14
Derivados (manteiga e queijo)	7,23	2,23	9,88	19,70	10,72
Ovos	11,18	3,45	0,36	12,82	20,86
Subtotal	129,61	39,97	1,76	15,26	19,43
Total	324,27	100,00	0,65	7,55	9,87

¹Cada item pode incluir mais de uma qualidade, marca ou forma de apresentação do produto.

²Baseada nas quantidades adquiridas para o domicílio da família paulistana de renda e tamanho médios, conforme Pesquisa de Orçamentos Familiares (POF-1981/82), da Fundação Instituto de Pesquisas Econômicas, da Universidade de São Paulo (FIPE/USP). Preços coletados em amostragem do IEA.

Fonte: Instituto de Economia Agrícola.

TABELA 8 - Índices Mensais de Preços Recebidos pelos Agricultores Paulistas, Índices de Preços Paços, Índices de Paridade e Índices de Preços no Varejo, Setembro de 2006 a Setembro de 2007¹

(Base: ago./94 = 100)

Ano e mês	IPRV	IPRA	IPR	IPP	IPPF	IPPD
2006						
Set.	442,01	260,49	376,75	349,43	366,02	294,09
Out.	459,71	283,67	398,45	352,48	365,11	306,76
Nov.	468,28	267,31	394,98	350,58	361,06	310,44
Dez.	478,06	268,55	400,94	352,28	362,11	313,80
2007						
Jan.	501,31	267,32	412,80	352,71	362,79	313,53
Fev.	505,59	280,61	422,41	353,93	364,58	313,21
Mar.	506,30	282,37	423,74	358,67	372,77	308,70
Abr.	493,57	280,94	416,13	362,14	378,61	306,07
Mai	481,93	279,17	408,88	365,42	383,20	305,96
Jun.	458,79	297,79	406,04	368,75	385,28	312,19
Jul.	438,67	321,20	406,05	370,65	386,46	315,78
Ago.	452,58	340,53	423,07	374,15	387,87	324,38
Set.	457,52	338,33	425,05	377,89	391,27	328,82

Ano e mês	Índice de Paridade		IPCMV	IPCMA	IPCMT	IPCA
	IPR/IPP(x100)	IPR/IPPF (x100)				
2006						
Set.	107,82	102,93	208,24	214,40	213,78	277,18
Out.	113,04	109,13	208,31	221,80	216,51	278,10
Nov.	112,67	109,40	211,64	224,88	219,80	278,96
Dez.	113,81	110,72	211,30	222,18	218,59	280,30
2007						
Jan.	117,04	113,78	214,81	222,32	220,91	281,53
Fev.	119,35	115,86	218,44	222,27	223,25	282,77
Mar.	118,14	113,67	219,92	224,21	224,93	283,82
Abr.	114,91	109,91	218,54	222,95	223,58	284,53
Mai	111,89	106,70	218,21	226,14	224,54	285,32
Jun.	110,11	105,39	219,54	234,53	228,49	286,12
Jul.	109,55	105,07	217,04	244,24	230,41	286,81
Ago.	113,07	109,08	217,80	251,64	233,61	288,16
Set.	112,48	108,63	217,63	256,07	235,13	288,68

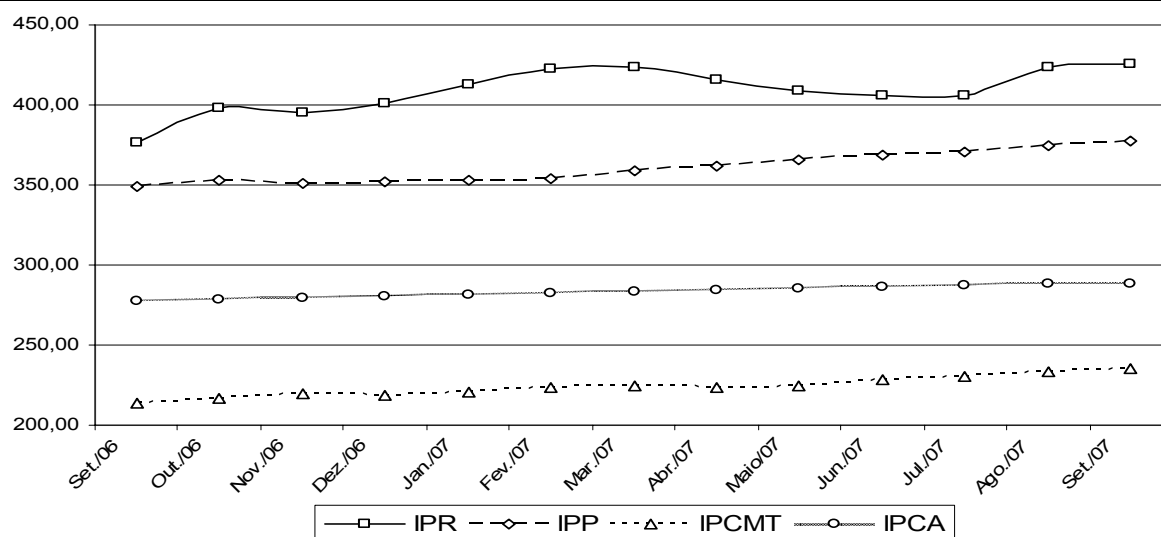

¹As siglas constantes nesta tabela encontram-se nas convenções da página 4.
Fonte: Instituto de Economia Agrícola.

TABELA 9 - Indicadores de Conjuntura Agropecuária, Estado de São Paulo, Setembro de 2007

Indicador econômico-financeiro ¹	Unidade	Setembro	Variação percentual		
			Em 1 mês	Em 6 meses	Em 12 meses
IGP-DI	-	358,633	1,17	3,53	6,16
IPCA	-	288,680	0,18	1,72	4,15
IPR	-	425,050	0,47	0,31	12,82
IPR-Produtos vegetais	-	457,520	1,09	-9,63	3,51
IPR-Produtos animais	-	338,330	-0,65	19,82	29,88
IPP	-	377,890	1,00	5,36	8,15
IPP-Adubo	-	471,110	2,52	15,59	22,62
IPP-Defensivo	-	254,850	-0,21	-0,76	-5,55
IPP-Máquina	-	328,850	0,19	2,21	3,92
IPP-Combustível	-	521,310	0,00	0,95	1,44
IPP-Frete	-	294,150	0,02	2,38	3,35
Salário mínimo	R\$	380,00	0,00	8,57	8,57
Dólar comercial	R\$	1,839	-6,27	-10,29	-15,41
Dólar paralelo	R\$	2,100	2,44	-6,67	-10,64
Poupança	%	0,5354	-	3,78	7,95
Taxa referencial de juros	%	0,0352	-	0,72	1,68

Relação de troca ²	Unidade	Setembro	Situação		
			Há 1 mês	Há 6 meses	Há 12 meses
Algodão/adubo	15kg/t	63,0	60,3	51,2	47,4
Arroz/adubo	sc.60kg/t	28,2	28,7	26,6	27,1
Café/adubo	sc.60kg/t	4,8	4,8	4,5	4,8
Cana-de-açúcar/adubo	t/t	36,1	35,1	25,7	23,7
Feijão/adubo	sc.60kg/t	9,3	9,5	11,1	11,5
Laranja/adubo	cx.40,8kg/t	89,9	79,7	65,4	83,5
Milho/adubo	sc.60kg/t	38,2	43,3	36,3	45,4
Soja/adubo	sc.60kg/t	36,7	39,0	32,4	34,0
Milho/soja	sc./sc.	1,5	1,6	1,5	1,6
Milho/trator	sc./u.	3.791	4.494	4.272	5.168
Soja/trator	sc./u.	2.584	2.807	2.809	3.246
Trigo/adubo	t/t	2,3	2,0	1,9	2,5
Boi gordo/boi magro	cab./cab.	1,6	1,6	1,5	1,6
Boi gordo/bezerro	cab./cab.	2,8	2,9	2,8	3,0
Leite B/ração	kg/l	1,0	1,0	0,7	0,8
Leite C/vaca leiteira	l/cab.	1.182	1.216	1.562	1.482
Frango/ração	kg/kg	1,3	1,4	1,4	1,3
Ovo/ração	kg/dz.	1,2	1,3	1,3	0,9
Suíno/ração	kg/kg	2,6	2,7	2,7	2,7
Índice de paridade	-	112,48	113,07	118,14	107,82

¹IGP-DI, IPCA, IPR e IPP com base em ago./94 = 100. Dólar: média das cotações diárias de venda. Poupança: rendimento do dia 1º do mês, creditado no 1º dia útil do mês seguinte.

²Produtos vegetais (e leite C): quantidade de produto necessária para adquirir uma tonelada de adubo, um trator ou uma vaca leiteira. Relação milho/soja: número de sacos de milho equivalente, em valor, a um saco de soja. Produtos animais: número de cabeças de boi magro ou bezerro ou quilogramas de ração necessários para compra de uma unidade de produto (1 boi gordo, 1 litro de leite B, 1kg de frango, 1 dúzia de ovos ou 1kg de suíno). Índice de paridade: IPR/IPPx100.

Fonte: Instituto de Economia Agrícola, com base em dados próprios e de outras Instituições.